

ATB (daily): trecerea MACD pe valori pozitive cat si apropierea mediei la 10 zile (MM10) de MM50 sunt semnale care scot in evidenta schimbarea evolutiei cursului si intrarea pe o tendinta de crestere; zona vizata se afla intre 1.45-1.5, in timp ce zona suport se muta la 1.3-1.32;

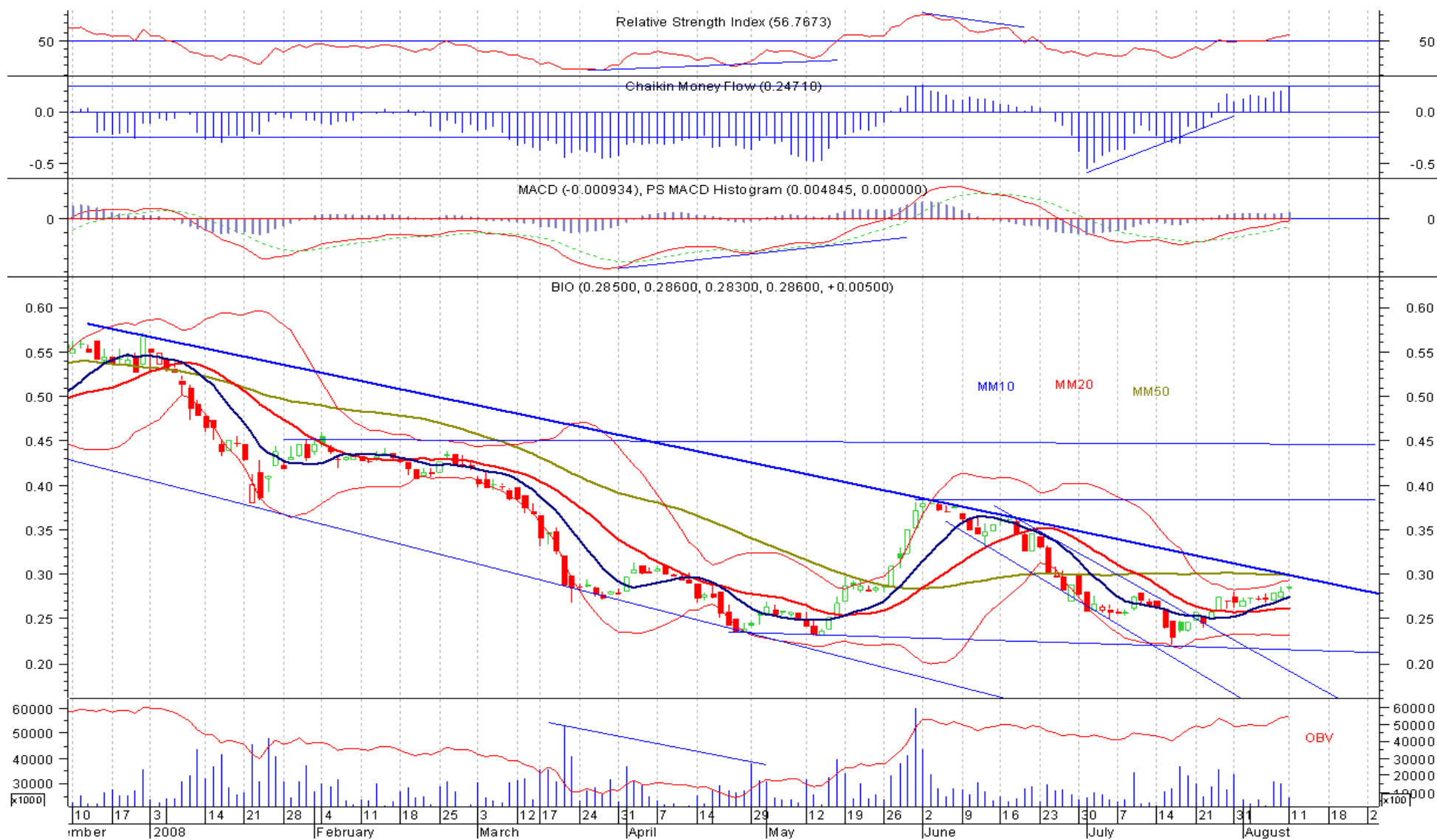

CERE (daily): cursul a reusit sa treaca de MM50, realizand un al doilea 'gap'; candlestick Bullish Closing Marubozu cat si inteparea laturei superioare a Benzilor Bollinger sunt semnale ca tendinta ascendenta va continua pana cel putin la topul de la jumatatea lunii iunie din zona 2.2 - 2.25;



BIO (daily) : ne aflam in jurul unui prag important de rezistenta reprezentat de linia de trend descendenta cu originea in luna ianuarie; daca cursul va trece de pragul din 0.3, urmatoarele praguri de rezistena se afla la 0.38, respectiv 0.45; la momentul actual nivelul suport se afla la 0.26-0.27, zona in care se afla mediile mobile simple la 10, respectiv 20 zile



FLA (daily): avem deja a doua zi in care cursul a crescut si s-a mentinut peste MM10 si MM20, formand totodata candlestick Bullish Marubozu, cu implicatii pozitive pentru evolutia in viitoarele sedinte de tranzactionare; un punct pozitiv il reprezinta si iesirea de sub linia de trend descendent cu originea in noiembrie 2007; actualul nivel de rezistenta il reprezinta latura superiara a canalului de trend descendent la 0.225-0.227, in timp ce zona suport se afla la 0.195; de urmarit daca cursul va reusi sa treaca de rezistenta, caz in care urmatorul target de pret este dat de proiectia canalului de trend in zona 0.275-0.28;

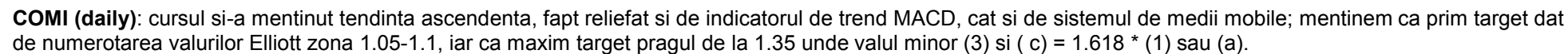

Cristi Dragomir

cristi.dragomir@primet.ro

Departament Analiza

11.08.2008

analiza@primet.ro

Politica SSIF Prime Transaction SA privind recomandarile pentru investitii in instrumente financiare

Materialele ce contin recomandari de investitii realizate de catre SSIF Prime Transaction SA au un scop informativ, SSIF Prime Transaction SA nu isi asuma responsabilitatea pentru tranzactiile efectuate pe baza acestor informatii. Datele utilizate pentru redactarea materialului au fost obtinute din surse considerate de noi a fi de incredere, insa nu putem garanta corectitudinea si completitudinea lor. SSIF Prime Transaction SA ar putea detine in diferite momente valori mobiliare la care se face referire in aceste materiale sau ar putea actiona ca formator de piata pentru acestea. Materialele pot include date si informatii publicate de societatea emitenta prin diferite mijloace (rapoarte, comunicate, presa, hotarari AGA/AGEA etc.) precum si date de pe diverse pagini web.

Informatiile cuprinse in acest raport exprima anumite opinii legate de o clasa de valori mobiliare. Decizia finala de cumparare sau vanzare a acestora trebuie luata in mod independent de fiecare investitor in parte, pe baza unui numar cat mai mare de opinii si analize.

SSIF Prime Transaction SA si realizatorii acestui raport nu isi asuma nici un fel de obligatie pentru eventuale pierderi suferite in urma folosirii acestor informatii. De asemenea nu sunt raspunzatori pentru veridicitatea si calitatea informatiilor obtinute din surse publice sau direct de la emitenti. Daca prezentul raport include recomandari, acestea se refera la investitii in actiuni pe termen mediu si lung. SSIF Prime Transaction SA avertizeaza clientul ca performantele anterioare nu reprezinta garantii ale performantelor viitoare.

Istoricul rapoartelor publicate si a recomandarilor formulate de SSIF Prime Transaction SA se gaseste pe site-ul www.primet.ro. Rapoartele sunt realizate de angajatii SSIF Prime Transaction SA, dupa cum sunt identificati in continutul acestora si avand functiile descrise in acest site la rubrica *Prezentare*.

Rapoartele se pot actualiza/modifica pe parcurs, la momentul la care SSIF Prime Transaction SA considera necesar. Data la care se publica/modifica un raport este identificata in continutul acestuia si/sau in canalul de distributie folosit.

SSIF Prime Transaction SA aplica masuri de ordin administrativ si organizatoric pentru prevenirea si evitarea conflictelor de interese in ceea ce priveste recomandarile, inclusiv modalitati de protectie a informatiilor, prin separarea activitatilor de analiza si research de alte activitati ale companiei, prezentarea tuturor informatiilor relevante despre potentiale conflicte de interese in cadrul rapoartelor, pastrarea unei obiectivitati permanente in rapoartele si recomandarile prezentate.

Investitorii sunt avertizati ca orice strategie, grafic, metodologie sau model sunt mai degraba forme de estimare si nu pot garanta un profit cert. Investitia in valori mobiliare este caracterizata prin riscuri, inclusiv riscul unor pierderi pentru investitori.

Autoritatea cu atributii de supraveghere a SSIF Prime Transaction SA este Comisia Nationala a Valorilor Mobiliare, <http://www.cnvmr.ro>

Aceste informatii sunt prezentate in conformitate cu Regulamentul CNVM 15/2006 privind recomandarile pentru investitii in instrumente financiare.